

המכללה האקדמית נתניה

מדור בחינות



62

לפני התחלת הבחינה אנא קרא בעיון את ההוראות ומלא את הפרטים בכתב יד ברור: (שים לב, מחברות הבחינה נסרקות למאגר נתונים. יש להקפיד שלא לקפל / לתלוש / לכתוב בצבעים)

מרצה נכבד!

יש למלא את הציון ע"י השחרת המשבצות המתאימות, זאת בנוסף למילוי הציון במספר. במקביל יש לדאוג להעביר את טופס הציונים למדור בחינות. מחברות המשך חייבות להיות מונחות בצורה עוקבת מתחת למחברת הראשית.

תאריך בדיקה

חתימת המרצה

ציון			8	1	
מאות	עשרות	אחדות			
<input type="checkbox"/>	<input type="checkbox"/>	<input checked="" type="checkbox"/>	1		
	<input type="checkbox"/>	<input type="checkbox"/>	2		
	<input type="checkbox"/>	<input type="checkbox"/>	3		
	<input type="checkbox"/>	<input type="checkbox"/>	4		
	<input type="checkbox"/>	<input type="checkbox"/>	5		
	<input type="checkbox"/>	<input type="checkbox"/>	6		
	<input type="checkbox"/>	<input type="checkbox"/>	7		
	<input checked="" type="checkbox"/>	<input type="checkbox"/>	8		
	<input type="checkbox"/>	<input type="checkbox"/>	9		
	<input type="checkbox"/>	<input type="checkbox"/>	0		

1. על הנבחן להבחן בחדר בו הינו רשום.
2. בהגיעך לאולם הבחינה - הנח ליד המפקח על הבחינה חפצך האישיים הכוללים: תיקים, ספרים, מחברות ורשימות שונות.
3. אסור להחזיק בהישג יד חומר הקשור לבחינה/לקורס אלא אם הותר הדבר בכתב על ידי המרצה ורק בהתאם למותר.
4. מסור למפקח על הבחינה, תעודת זהות או תעודת סטודנט בתוקף.
5. היציאה מאולמי הבחינות לכל מטרה שהיא אסורה בהחלט פרט לנשים בהריון ומי שברשותן אשור רפואי מתאים. נבחן היוצא ללא רשות לא יורשה לחזור ולהמשיך את הבחינה.
6. יש להשמע להוראות המשגיח, אסור לשוחח או לעזוב את המקום או את חדר הבחינה ללא קבלת רשות המשגיח. הפונה בשאלה או בבקשה ירים ידו.
7. תלמיד המקבל לידי שאלון ואין בכוונתו להבחן, חובה עליו למלא פרטיו האישיים ע"ג המחברת. עזב התלמיד את האולם אחרי חלוקת השאלונים או לא מסר את מחברתו עד תום הבחינה או מסר מחברת ריקה דינו כדין נכשל.
8. קריאת השאלון מותרת רק לאחר קבלת רשות המשגיח.
9. יש לכתוב את התשובת בדיו, בכתב ברור ונקי על עמוד אחד של כל דף. אין לכתוב בשוליים. הכותב טיוטה יקדיש לה את הצד הימני של המחברת ואת ההעתקה הנקיה יכתוב בצד השמאלי. את הטיוטה יש למחוק בהעברת קו. אסור לתלוש דפים מן המחברת.
10. עבר הנבחן על תקנות הבחינות, תשלל ממנו הרשות להמשיך בבחינה ויועמד לדין משמעתי.
11. משך זמן הבחינה מצויין בראש השאלון. עם הודעת המפקח כי תם הזמן, על הנבחן להפסיק את הכתיבה, למסור את המחברת עם השאלון למשגיח ולצאת מאולם הבחינה.

בהצלחה

אין לכתוב מעבר לקו האדום משני צדי הדף.

יש לכתוב את הבחינה בעט (כחול / שחור) בלבד.

132547



62

שנה"ל - תש אשסח 2008

סמסטר א מועד א

ביה"ס לשלש זמס' הקורס א-א

שם המרצה פר הנרצ אמיתו

שם הקורס שלש ופכה

מבחן חלק

תאריך הבחינה 2008/11/08

שימו לב! השוליים יחשבו לפני הסריקה. לכן, חל איסור מוחלט לכתוב כאן.

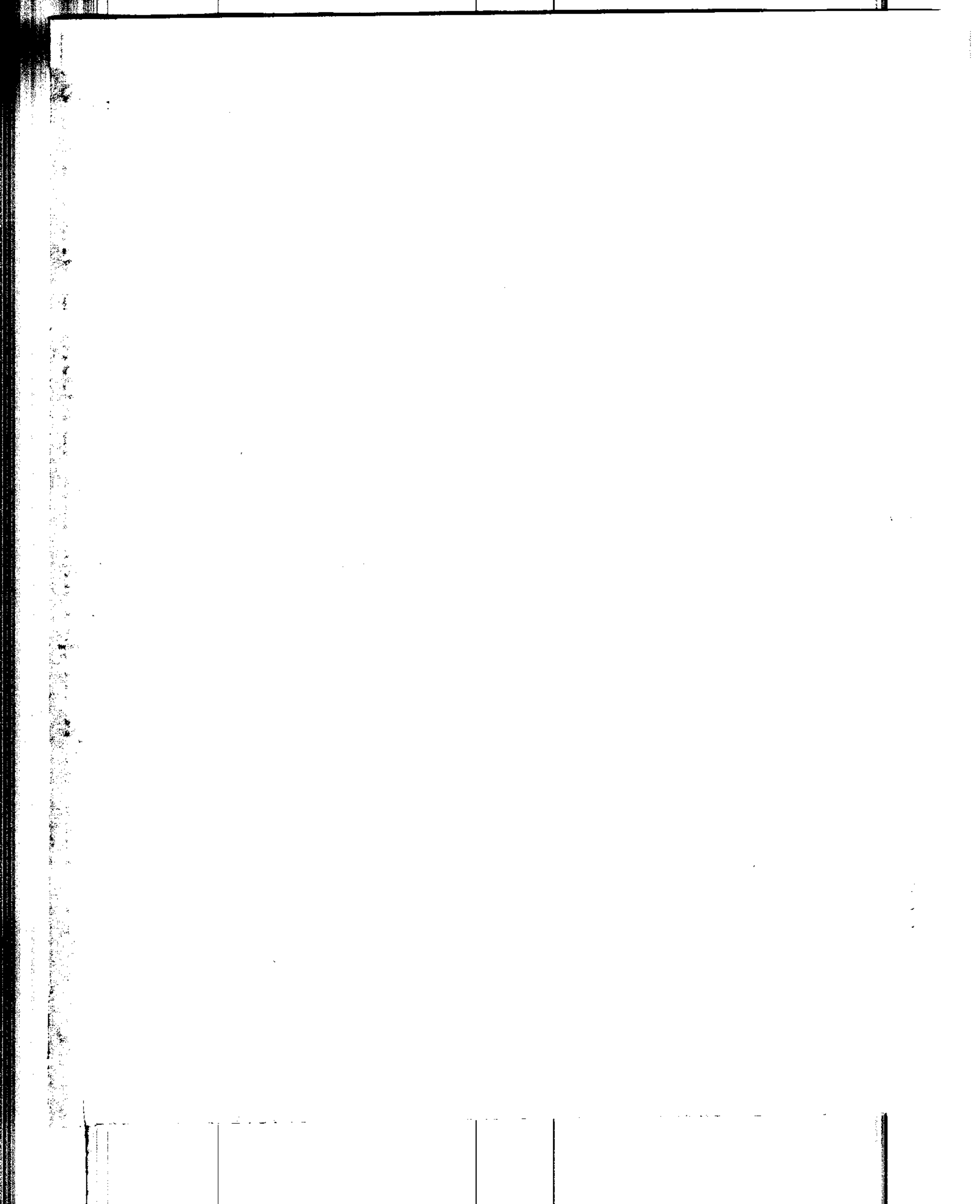

שאלה נ"ג 3 :

התיאור המה של קולט -

פתרון פנס-חושבנות חיצונית.

~~צבוק~~

חשבו, כושר ישנו חוצות עסקה, הרצאות הזכאת גידלה זמון הצד הפך הצד
וכשר אינו הוצות עסקה, אלא ב דבר זה מסה של החוק או קיתמט, אנו
מדנה הזכאות, באנו של צבר הזכות דנדלה זמון הצד הפך חיי
סותר. כושר, הזכות גידה כצורה העלה ביותר על מסחר היו
הצדדים. העדה + יצרו סתם מוטם בו יותים מו מנון העדה (הטו
אדה את הזכות מהצד הפני (העלה ביותר) ארר הזכות אודנה
רצב - שיהיה על יותר.

כנסו ישנו סדרון ההצדיות - כנו לא ניתן להגדר מוהו זרם הנכד, שס
ש אתר מנהלים יכלו להיות העורר הנכד. רוצמה: שחזן עם מתמט
ושחזן אלו מתמט, שרר, זאת המתמט על הפוש-לשי להיות אומר
כיצד מתמט. והשדן השינוי המתמט, אינו אומר כי פנצ שחזן השל.

8

שאלה ג' סיסמא

א) (הצדו צמנוני שחזו - מאיונכא רצב חבהו - ענו הסממאן זנס - כבו או העמפתי
סטובנסים של א מהדורם של אריון כיוטו רצב זכ המכתום - אינו כיה פנציה
המנצח הכנס. הצבור - הסטובנסים סממטה.

ב) (הצדו צמנוני חישו - ממ חונס רציון - ענו סממטה חמה. - אם מו שכן היה עמח.
ממ חונס רכז דורם של אריון - גשני העמדה של אריון הסטובנסים של אריון
הצדו - אריון - אריון חונס.

ג) (הצדו חישו - ממ חונס רציון חמה של אריון.)

Handwritten notes at the bottom right of the page.

(א) (המוציא נתיב הנס - נתיב אמת וי הנוצר ~~המחייב~~ מחייב (ב)
המקום המצוי. (הכוונה לשינוי הסוסים).

המחייב הכותב - הוציא הוציא הוציא - מחייב או מחייב
כיוון שאלו מחייב. שמואל יצא, שמואל וסיומו המחייב
המחייב המחייב יצא.

למה המחייב המחייב - מחייב המחייב המחייב
אם המחייב המחייב - מחייב המחייב המחייב
המחייב המחייב המחייב המחייב המחייב המחייב
המחייב המחייב המחייב המחייב המחייב המחייב
המחייב המחייב המחייב המחייב המחייב המחייב

המחייב המחייב המחייב המחייב המחייב המחייב
המחייב המחייב המחייב המחייב המחייב המחייב
המחייב המחייב המחייב המחייב המחייב המחייב

המחייב המחייב המחייב המחייב המחייב המחייב
המחייב המחייב המחייב המחייב המחייב המחייב
המחייב המחייב המחייב המחייב המחייב המחייב
המחייב המחייב המחייב המחייב המחייב המחייב

המחייב המחייב המחייב המחייב המחייב המחייב
המחייב המחייב המחייב המחייב המחייב המחייב
המחייב המחייב המחייב המחייב המחייב המחייב
המחייב המחייב המחייב המחייב המחייב המחייב
המחייב המחייב המחייב המחייב המחייב המחייב

המחייב המחייב המחייב המחייב המחייב המחייב
המחייב המחייב המחייב המחייב המחייב המחייב
המחייב המחייב המחייב המחייב המחייב המחייב

(48)

המחייב המחייב המחייב המחייב המחייב המחייב

מאז שהתמאסד שיושגיו יהיו נתונים יותר לקנה המדה המודע.
למה המעט הדומה אין צורך במשורר מידה רבנית לפיך היסקל
פלא הפנה כהרמס מן הישורמיו ופניה הולגו (החום).
כשר כום נשחקק הפתחה מיעם הקדוה זלכוד הולכה מוקדמת.
כשו כשי שפייגי המנה הנוקד ומקוה ויוסעי מיעם 4 כו
המלומים, כאשר כמחם רפיה אין כקר כ צורך.

המחבר אברהם שאלומה

מזה שני-המנה המנהג יהיה וקל יותר כרפ נסח וייב וכל קדק
המנהג הנה מיתה או הפמנה אשה אנה הולגו (החום).
אם לאו כ הפמנה אלה, המנהג הקדו וקל (החום) יותר.
נתן יומנו קוד פתח-כ ממהר ממנה אה אמנה כ פשוה חנה פתח
המנהג שלח חמיה אה יהיה צוק במשורר מיעם, אה יהיה אסיה המנהג
שדנה המנהג חמיה חמיה. כש מנהג יהיה נפגן אה אין אצוה אהמה.

חוסר-כ פתחון

25

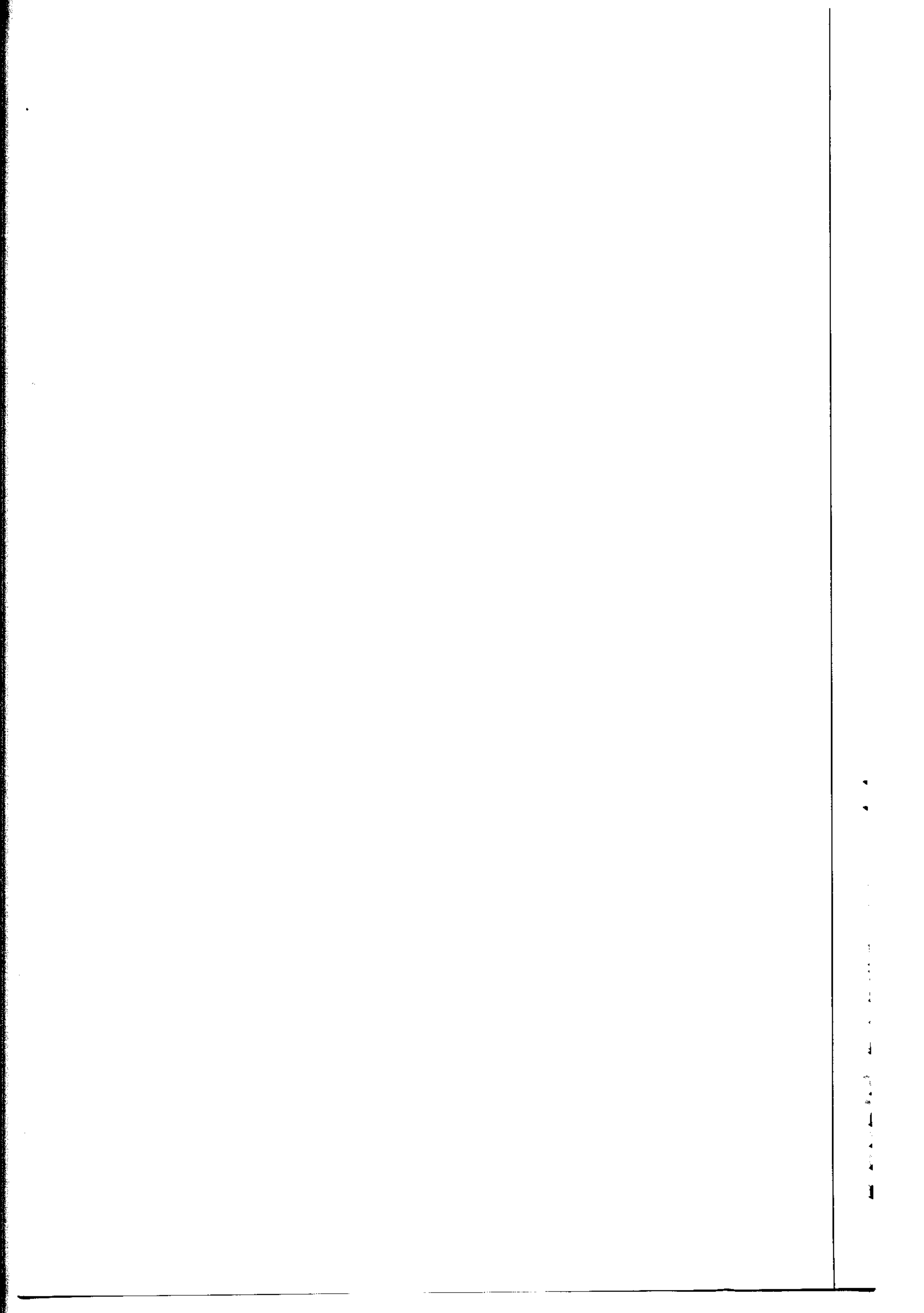

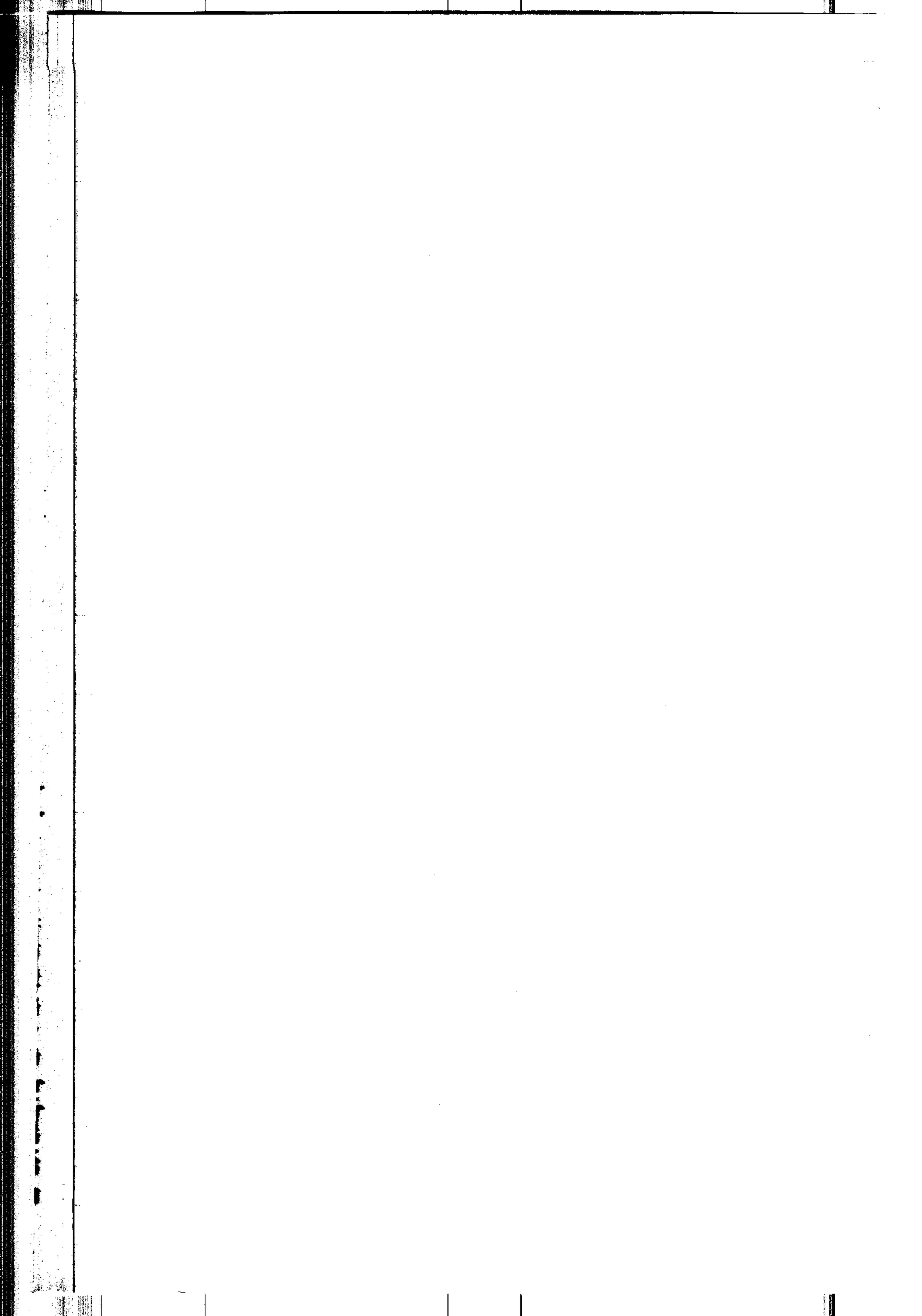

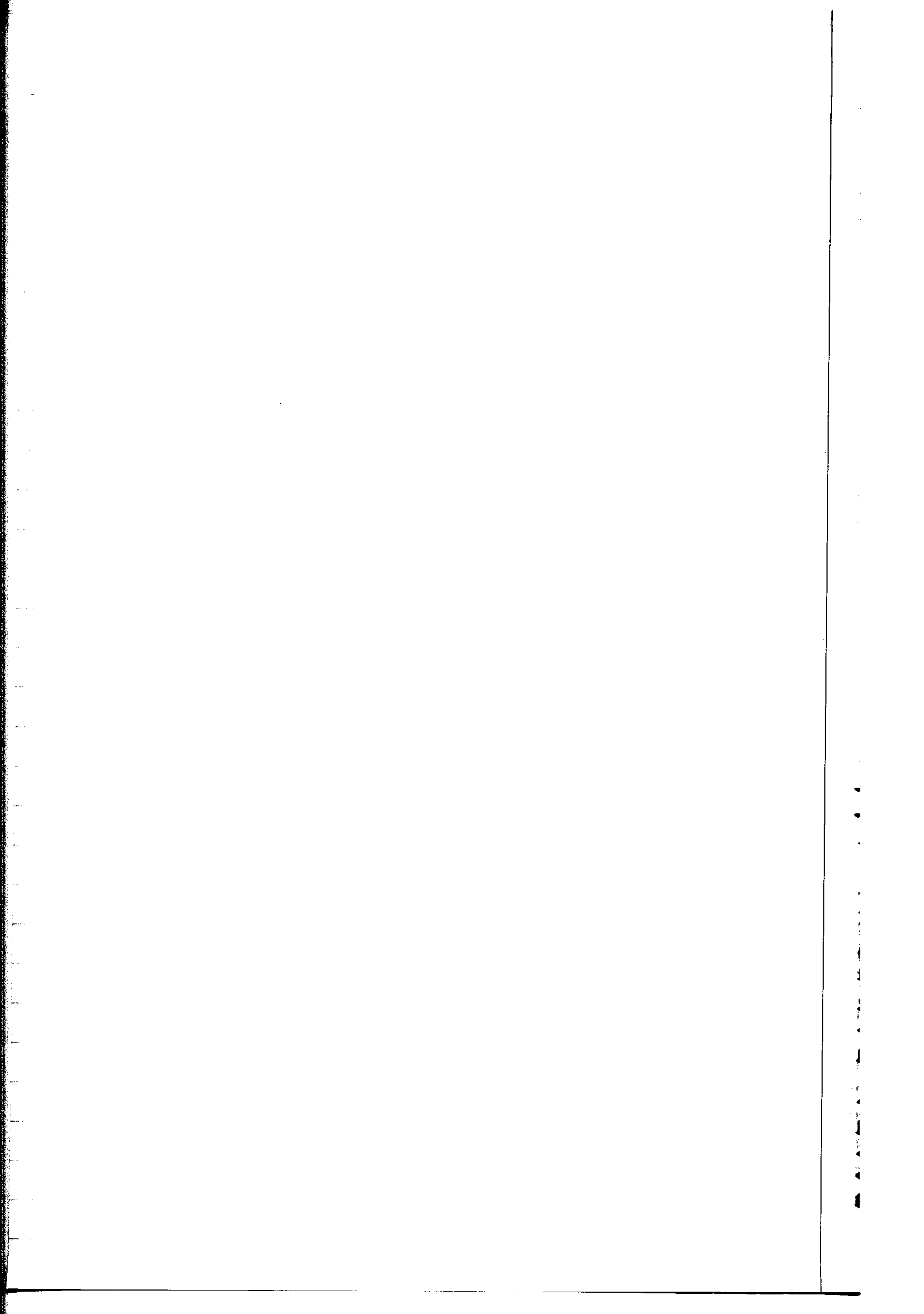

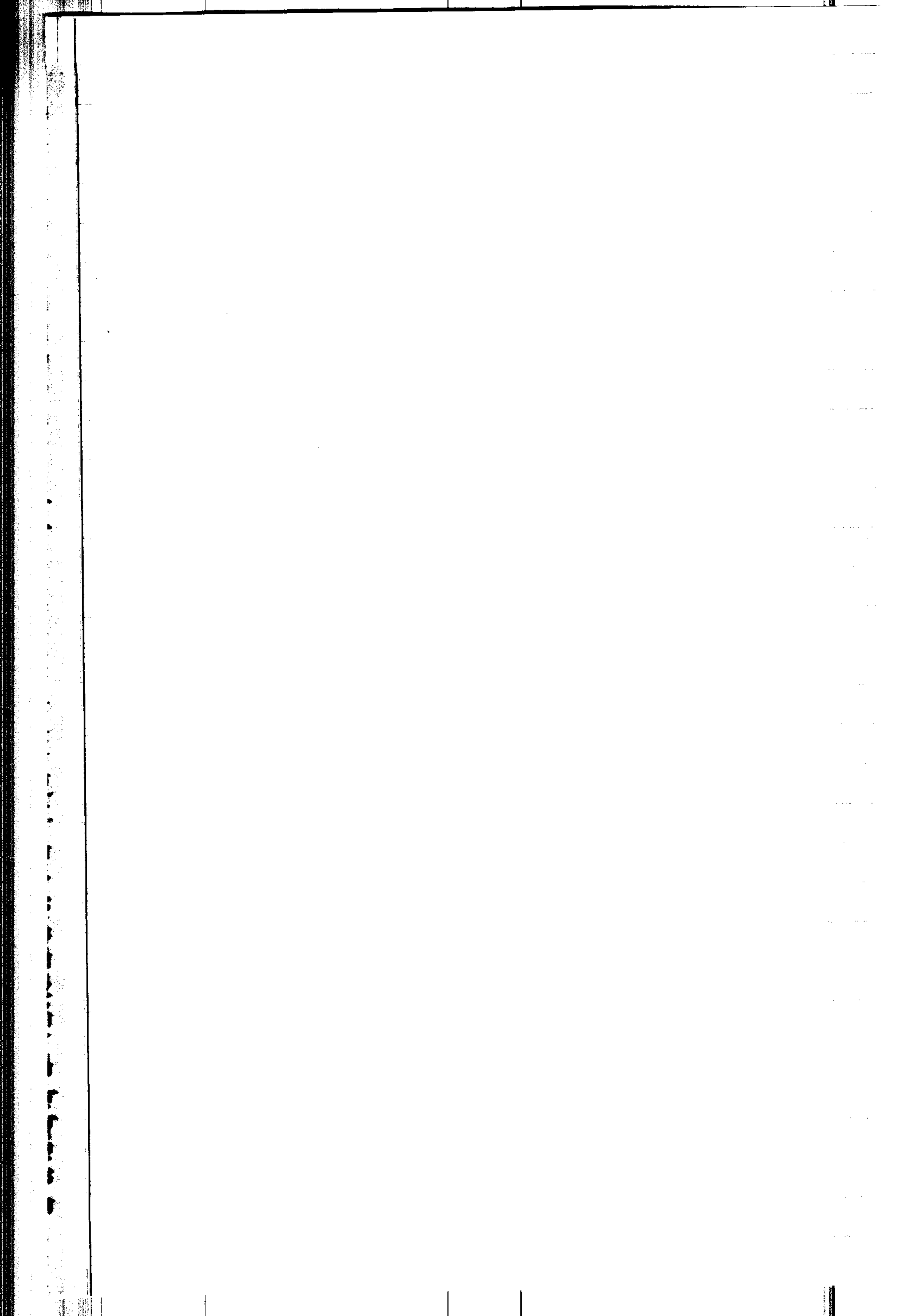

THE UNIVERSITY OF CHICAGO LIBRARY

THE UNIVERSITY OF MICHIGAN LIBRARY

